Product(s)

Dernière modification

Software Center

10/05/2022

Séries/Révision

Toutes

Introduction

Cette procédure vous indique comment installer les logiciels Distech Controls depuis Software Center.

Software Center est une application permettant l'installation et la mise à jour des applications Distech Controls (logiciels, plug-ins, wizards). Une fois installée, celle-ci vérifie la version des fichiers installés et propose des mises à jour disponibles au téléchargement.

Utiliser Software Center est recommandé pour obtenir les dernières mises à jour disponibles avant tout nouveau projet.

L'installation des logiciels est obligatoire avant toute session de formation.

Information

Le volume total de téléchargement équivaut à plusieurs centaines de mégaoctets. Assurez-vous de disposer d'une connexion internet haute vitesse et de suffisamment de temps pour finaliser les téléchargements.

Les logiciels Distech Controls fonctionnent uniquement sous Windows (8 ou plus récent)

Merci de vérifier et contrôler que l'ensemble des items nécessaires à votre projet ou à la formation sont correctement installés sur votre ordinateur.

1. Créer un compte client sur le site web Distech-Controls	3
2. Liste des composants à télécharger	6
Les logiciels que vous aurez à télécharger dépendront de la formation à laquelle vous êtes inscrit :	
3. Démarrer Software Center	8
4. Téléchargement du logiciel EC-Net	9
➤ Redémarrer la machine et demander une licence	11
➤ Vérifier vos droits d'administrateur	12
5. Téléchargement du Support Package (EC-Net uniquement)	14
6. Téléchargement du logiciel EC- <i>gfx</i> Program et autres items	16
7. Téléchargement de Productivity Enhancing Tools	18
8. Téléchargement des autres firmware et mise à jour	19
9. Applications Mobiles	19

1. Créer un compte client sur le site web Distech-Controls

Aller sur le site internet Distech Controls <https://www.distech-controls.com/>
Sélectionner votre langage par le bouton localisé en haut à droite.

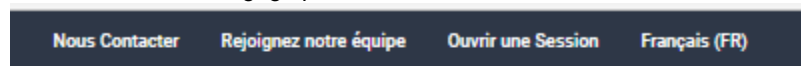

FORMATION

Chercher

Sélectionner la langue « Europe/Français »

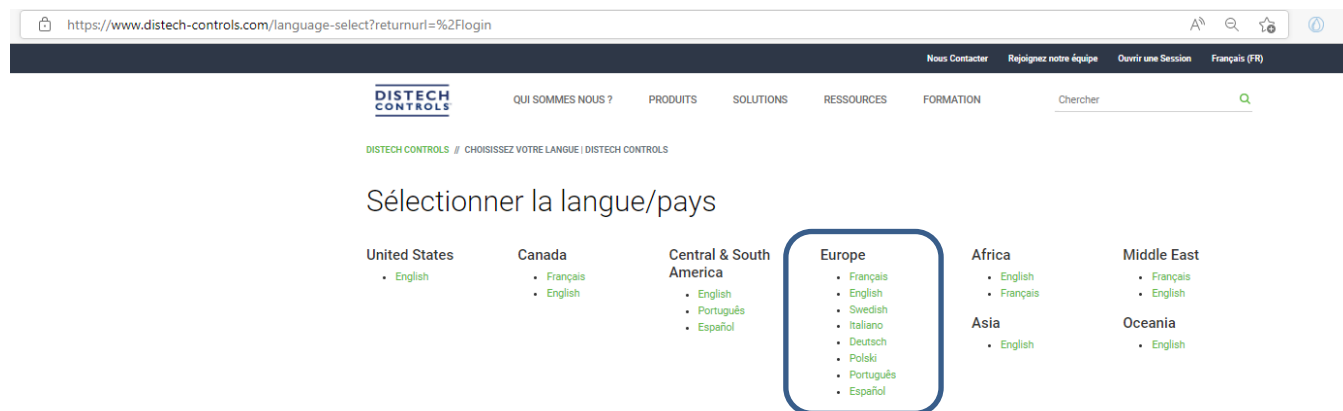

Pour accéder au téléchargement de Software Center, cliquer sur Ouvrir une session.

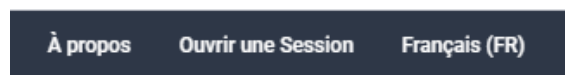

Vous accéderez à la page web

<https://www.distech-controls.com/login>

Si ce n'est déjà fait, créer un compte. Il est obligatoire d'utiliser votre email professionnel pour ce compte.

L'option Créer un compte est localisée en bas de page.

Une fois le compte créé, connectez-vous.

Créer un compte

Utilisez les mêmes identifiants Single Sign-On (SSO) pour accéder au logiciel Builder, au portail documentation et portail d'apprentissage.

En créant un compte, vous acceptez notre [politique de confidentialité](#), nos [conditions générales](#) et de recevoir de l'information sur les nouveaux produits d'Acuity Brands et des sociétés de son groupe, incluant Distech Controls.

Merci d'utiliser votre adresse e-mail professionnelle pour ouvrir un compte, seul ces adresses e-mails seront acceptées. Si vous rencontrez un problème merci de contacter votre représentant commercial.

FINISIR

Une fois le compte créé, connectez-vous.

Software Center est disponible ici. Cliquez et téléchargez le.

TABLE OF CONTENTS

Expand Collapse

Software Center

HOME > SOFTWARE CENTER > SOFTWARE CENTER

Software Center

Last Updated: Sep 01, 2022 3 minutes read

The Distech Controls Software Center is an intelligent desktop application that provides a simple and efficient method of downloading, installing and updating all Distech Controls software applications and firmware files. Once installed, the Software Center runs as a background service on your PC and will automatically verify the state of installed files and notify you when updated versions are available.

[Download Software Center](#)

Important Notes

1. The new Distech Controls Software Center replaces Smartinstaller. During the Software Center installation process, you are prompted to uninstall Smartinstaller if it is detected on your PC. It is recommended to uninstall Smartinstaller and continue using Software Center.
2. Software Center is supported on Windows 8.1 and Windows 10.

Software Update Notifications

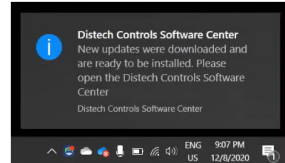

Software Center runs as a background process on your PC and resides in the Windows system tray. Software Center is aware of all Distech Controls software installed and firmware files saved on your PC. When an update is published by Distech Controls to one of these installed software or saved firmware products, a notification appears and is held in the Windows Action Center. Clicking the notification opens the Software Center where you can download and install the update.

Download and Installed Locations

File Name	Information	Local Version	Latest Version	File Size	File Details
H0R22016-C - Firmware Files					

Sélectionner « Télécharger Software Center »

L'application Software Center va être téléchargée et un raccourci va être installé sur votre bureau.

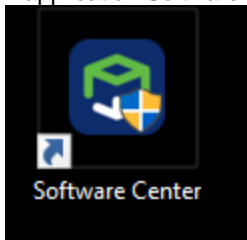

Software Center est une application qui propose une méthode simple et efficace pour toute installation et mise à jour logicielles liées aux produits de Distech Controls. Il est impératif de vérifier les versions disponibles avant chaque nouveau projet.

2. Liste des composants à télécharger

Les logiciels que vous aurez à télécharger dépendront de la formation à laquelle vous êtes inscrit :

- Pour une formation ECY/EC-*gfx*Program, il n'est pas nécessaire d'installer les logiciels EC-Net.
- Pour une formation EC-Net 4, il sera nécessaire d'installer à la fois les logiciels EC-*gfx*Program et les logiciels EC-Net.
- Pour une formation Space Dynamix, il sera nécessaire d'installer à la fois les logiciels EC-*gfx*Program et les logiciels EC-Net puis les modules SpaceDynamix

Formation	Item à installer (obligatoire)	Licence
Contrôleurs ECLYPSE & EC- <i>gfx</i> Program TR-6601-6602	<ul style="list-style-type: none"> ➤ Distech Controls EC-<i>gfx</i> Program ➤ Distech Controls XPress<i>gfx</i> Points (Excel 2010 minimum) ➤ Distech Controls XpressNetwork Utility ➤ Productivity Enhancing Tools (<i>Décocher les items "dc" et « commissionning » si EC-Net n'est pas installé sur la machine</i>) <p>Applications Mobiles : depuis App store ou Google Play</p> <ul style="list-style-type: none"> ➤ MyDCCControl ➤ xpressNetworkCompanion ➤ Personify 	Aucune
EC-Net 4 BACnet IP superviseur TR-4101	<p>Tous les éléments précédents additionnés de :</p> <ul style="list-style-type: none"> ➤ EC-Net 4 (Prendre la dernière version disponible) ➤ Distech Controls EC-Net support Pack ➤ Distech Controls EC-Net BACnet AWS OWS Support Pack ➤ Distech Controls EC-<i>gfx</i>Program ➤ Distech Controls Productivity Enhancing Tools 	<p>Envoyer HostID Win-xxxx-... à salesadmin@distech-controls.com avec pour objet "Demande de Licence EC-Net formation"</p>
Space Dynamix TR-4103	<p>Tous les éléments précédents additionnés de :</p> <ul style="list-style-type: none"> ➤ Distech Controls Space Dynamix 	<p>Envoyer Host ID Win-xxxx-... et SDYNAMIX-xxxx-... à salesadmin@distech-controls.com avec pour objet "Licence SpaceDynamix Formation"</p>
ENVYSION TR-6611	<ul style="list-style-type: none"> ➤ Distech Controls dcLibrary ➤ Distech Controls ENVYSION ➤ Distech Controls Central Plant Experience Box <p>Si nécessaire (non inclus dans le prix de la formation) : Distech Controls ENVYSION for EC-Net</p>	<p>Aucune Aucune Aucune</p> <p>License requise : envoyer HostID Win-xxxx-... à salesadmin@distech-controls.com avec pour objet "Licence Envysion pour Formation EC-Net"</p>

Attention : la licence Space Dynamix est une option additionnelle à la licence demo classique. N'oubliez pas d'en faire la demande explicite.

Nota Bene : l'installation du logiciel EC-Net se fait obligatoirement en trois étapes selon les dépendances entre items.

1. EC-Net
2. EC-gfxProgram & Support package
3. Productivity enhancing tools et autres items

Les logiciels sont répartis entre différents onglets :

Onglet EC-Net Platform

- EC-Net 4 (Prendre la dernière version disponible) *(EC-Net seulement)*
- Distech Controls EC-Net support Pack *(EC-Net seulement)*
- Distech Controls EC-Net BACnet AWS OWS Support Pack *(EC-Net seulement)*
- Productivity Enhancing Tools
- Distech Controls Space Dynamix *(Space Dynamix seulement)*
- Distech Controls ENVYSION for EC-Net

Onglet EC-gfxProgram

- Distech Controls EC-gfxProgram
- Distech Controls XPressgfx Points *(Excel 2010 minimum)*

Onglet ECLYPSE Platform

- Distech Controls XpressNetwork Utility
- Distech Controls ECY Server
- Distech Controls Central Plant Experience Box

Onglet ENVYSION

- Distech Controls dcLibrary
- Distech Controls ENVYSION

3. Démarrer Software Center

Certains téléchargements ne peuvent s'effectuer simultanément pour des raisons d'ordre d'installation.

Tous les éléments téléchargés sont enregistrés dans le répertoire :

C:\Users\Name\AppData\Local\Distech\Distech Controls Software Center (et peuvent être copiés pour une installation ultérieure)

Le répertoire de destination est directement accessible via File/Open Download Location

File Name	Information	Local Version	Latest Version	File Size	File Details
<input type="checkbox"/> Distech Controls XpressNetwork Utility	Up to date	1.11.20339	1.11.20339	18,0 MB	View readme
<input type="checkbox"/> Distech Controls ENVYSION TechStudio	Up to date	1.1.20094	1.1.20094	47,4 MB	
<input type="checkbox"/> EC-Net AX Pro and Supervisor 3.8	N/A	N/A	3.8.504	829,3 MB	View readme
<input type="checkbox"/> EC-Net 4 Pro and Supervisor 4.4	N/A	N/A	4.4.94.14	1,6 GB	View readme
<input type="checkbox"/> EC-Net 4 Pro and Supervisor 4.9	N/A	N/A	4.9.0.60	1,5 GB	View readme
<input type="checkbox"/> EC-Net AX Security Pro and Supervisor	N/A	N/A	2.3.303	976,4 MB	View readme
<input type="checkbox"/> Distech Controls SOLSTYCE Configuration	Need update	1.0.33	1.1.8	12,4 MB	
<input type="checkbox"/> Distech Controls EC-gfxProgram	Up to date	6.6.20212	6.6.20212	35,7 MB	View readme
<input type="checkbox"/> Distech Controls Xpressgfx Points	Up to date	2.6.20119	2.6.20119	55,6 MB	View readme
<input type="checkbox"/> EC-Net AX EnerVue	Up to date	2.4.19094	2.4.19094	109,4 MB	
<input type="checkbox"/> Distech Controls Bacnet FaciVue	N/A	N/A	1.12	186,4 MB	
<input type="checkbox"/> Lonwatcher	Up to date	3.4.1422.1	3.4.1422.1	94,3 MB	View readme
<input type="checkbox"/> Londisplay	Not installed		3.7.418	143,1 MB	View readme
<input type="checkbox"/> INS Server	Up to date	3.27.14	3.27.14	38,7 MB	

Nom	Modifié le	Type	Taille
Distech Controls EC-Net Support Pack	17/12/2020 11:02	Dossier de fichiers	
Distech Controls ECY-IOM 303	17/12/2020 10:29	Dossier de fichiers	
Distech Controls ECY-IOM PTU	17/12/2020 10:29	Dossier de fichiers	
Distech Controls ECY-IOM VAV	17/12/2020 10:29	Dossier de fichiers	
Distech Controls SOLSTYCE Configuration	17/12/2020 10:30	Dossier de fichiers	
Distech Controls Space Dynamix	17/12/2020 10:30	Dossier de fichiers	
Distech Controls XpressNetwork Utility	17/12/2020 10:29	Dossier de fichiers	
EC-Net 4 Pro and Supervisor 4.9	17/12/2020 11:02	Dossier de fichiers	
OpenLDV 5 Network Driver	17/12/2020 10:30	Dossier de fichiers	
Productivity Enhancing Tools	17/12/2020 11:02	Dossier de fichiers	

4. Téléchargement du logiciel EC-Net

Dans la fenêtre suivante, sélectionner l'onglet « EC-Net Platform » puis cocher les éléments suivants :

- EC-Net 4 Pro and Supervisor (Dernière version disponible)

Télécharger et installer le logiciel en cliquant sur « Install/Update » en bas à droite de l'interface.

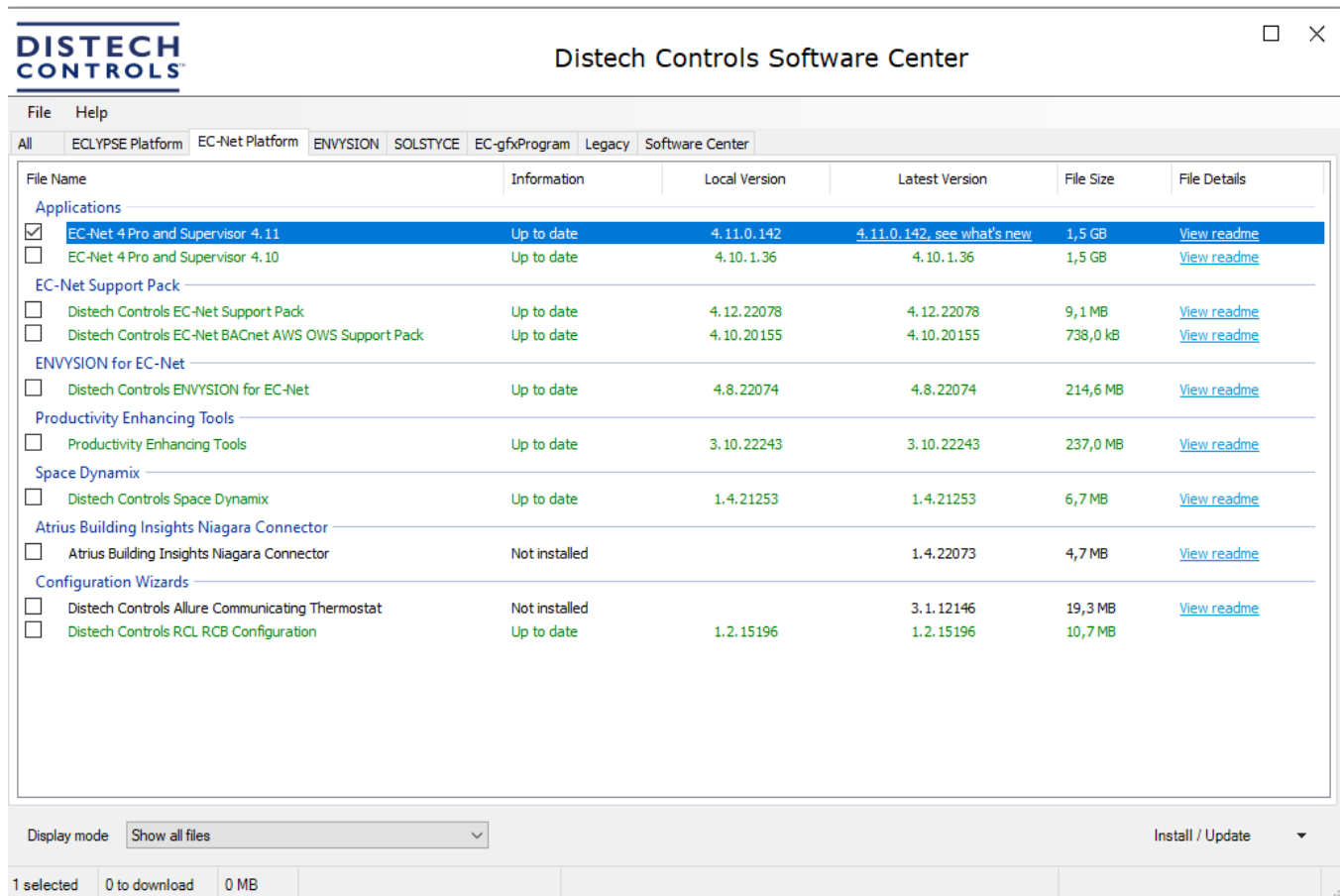

File Name	Information	Local Version	Latest Version	File Size	File Details
Applications					
<input checked="" type="checkbox"/> EC-Net 4 Pro and Supervisor 4.11	Up to date	4.11.0.142	4.11.0.142, see what's new	1,5 GB	View readme
<input type="checkbox"/> EC-Net 4 Pro and Supervisor 4.10	Up to date	4.10.1.36	4.10.1.36	1,5 GB	View readme
EC-Net Support Pack					
<input type="checkbox"/> Distech Controls EC-Net Support Pack	Up to date	4.12.22078	4.12.22078	9,1 MB	View readme
<input type="checkbox"/> Distech Controls EC-Net BACnet AWS OWS Support Pack	Up to date	4.10.20155	4.10.20155	738,0 kB	View readme
ENVYISION for EC-Net					
<input type="checkbox"/> Distech Controls ENVYISION for EC-Net	Up to date	4.8.22074	4.8.22074	214,6 MB	View readme
Productivity Enhancing Tools					
<input type="checkbox"/> Productivity Enhancing Tools	Up to date	3.10.22243	3.10.22243	237,0 MB	View readme
Space Dynamix					
<input type="checkbox"/> Distech Controls Space Dynamix	Up to date	1.4.21253	1.4.21253	6,7 MB	View readme
Atrius Building Insights Niagara Connector					
<input type="checkbox"/> Atrius Building Insights Niagara Connector	Not installed		1.4.22073	4,7 MB	View readme
Configuration Wizards					
<input type="checkbox"/> Distech Controls Allure Communicating Thermostat	Not installed		3.1.12146	19,3 MB	View readme
<input type="checkbox"/> Distech Controls RCL RCB Configuration	Up to date	1.2.15196	1.2.15196	10,7 MB	

NB : Les versions précédents sont disponibles sous l'onglet Legacy.

Ensuite cliquer sur « Next » et suivre la procédure d'installation.

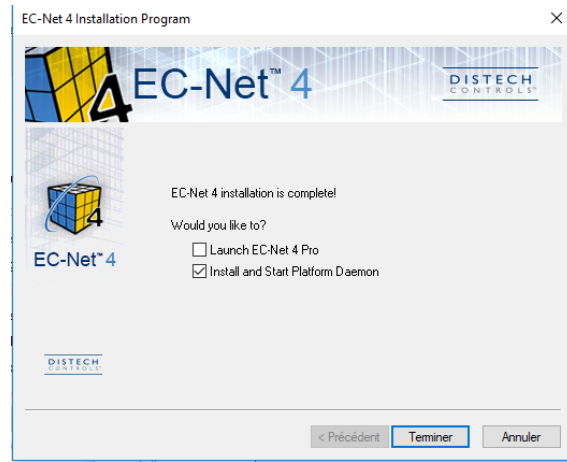
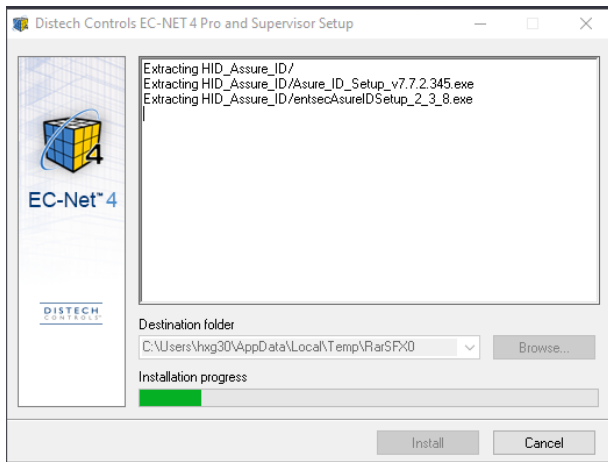

Nota Bene :

Si vous installez EC-Net 4 pour la première fois sur un ordinateur, le système vous demande une **Passphrase**. Cette **Passphrase** sera utilisée pour protéger vos futures stations.

Ne l'oubliez pas ! Et définissez une règle d'équipe pour utiliser la même passphrase afin d'éviter des soucis futurs.

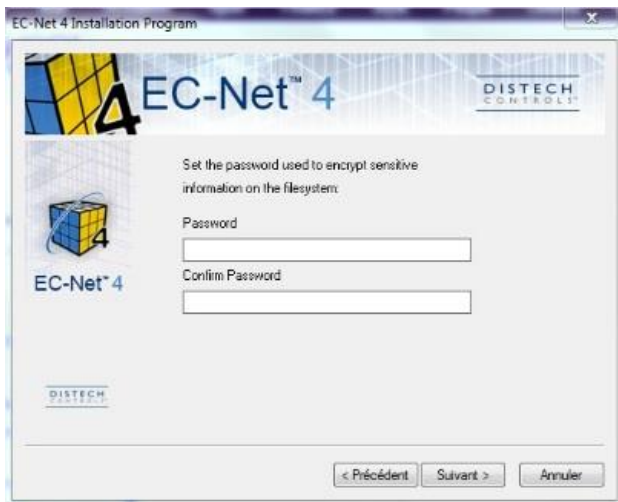

Cliquer sur Non pour le redémarrage du PC.

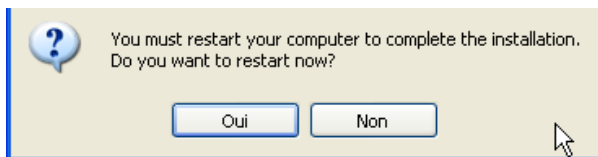

➤ Redémarrer la machine et demander une licence

Note : L'utilisation du logiciel EC-Net est soumise à licence liée à l'environnement Windows. Si l'utilisation d'EC-Net ne figure pas au programme de votre formation, il est inutile de demander une licence

Une fois l'installation terminée et le PC redémarré :

Démarrer EC-Net 4, celui-ci vérifiera la présence de licence.

Le système affiche un numéro Host-ID : « **Win-XXXX-XXXX-XXXX-XXXX** »

Effectuer la requête d'une licence temporaire « formation » en envoyant le numéro Host id par Email à :

salesadmin@distech-controls.com

avec comme objet « Demande de licence EC- Net Formation ».

(Merci d'effectuer un copier/coller de l'Host ID et éviter de faire une capture d'écran).

Nota Bene : vous devrez joindre le bon de commande relatif à la formation à votre email, sans quoi la licence ne sera pas générée. Si la formation n'a pas fait l'objet d'un bon de commande, il faudra alors établir un bon de commande spécifique à la licence temporaire EC-Net.

Cette licence "Win" liée à l'environnement de votre PC est une licence Demo intégrateur valable jusqu'au 31 janvier suivant.

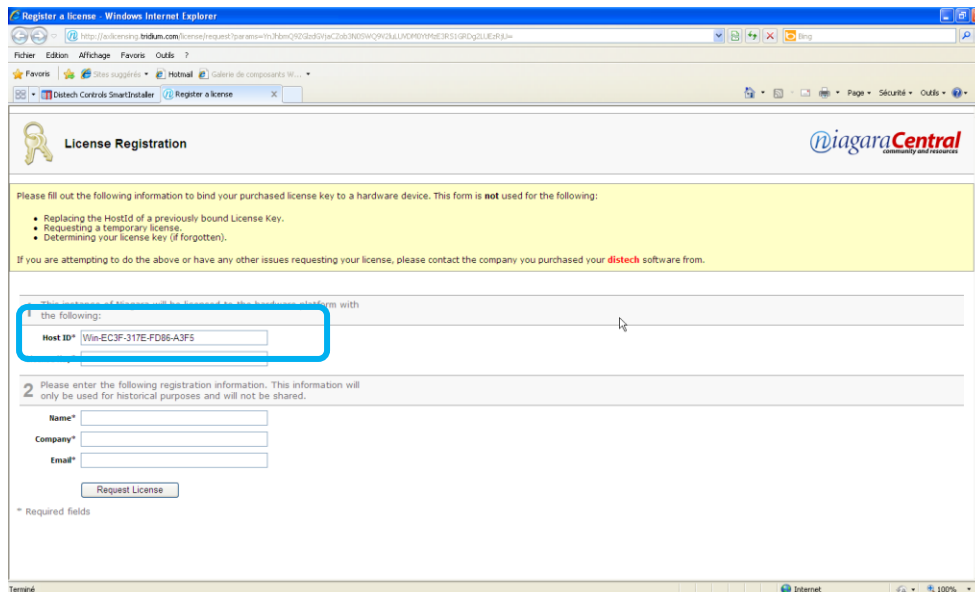

Un mail vous sera renvoyé en retour avec une licence attachée en fichier compressé (*.zip)

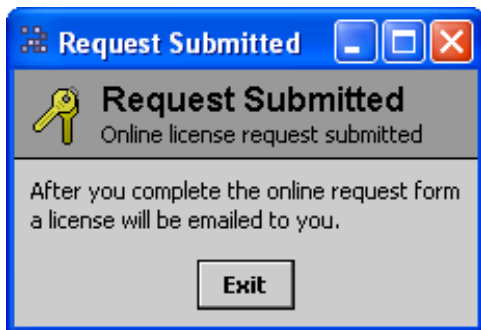

Une fois le mail de confirmation reçu, redémarrez EC-Net depuis votre ordinateur.

Si celui-ci est connecté à internet, il téléchargera automatiquement la licence.

Si vous n'avez pas de connexion internet, installer la licence sous C:\Niagara\EC-Net » version » \Security\licences.

➤ Vérifier vos droits d'administrateur

Démarrer EC-Net 4 et ouvrir la plateforme de votre ordinateur.

Menu Fichier/Ouvrir/Ouvrir une plate-forme

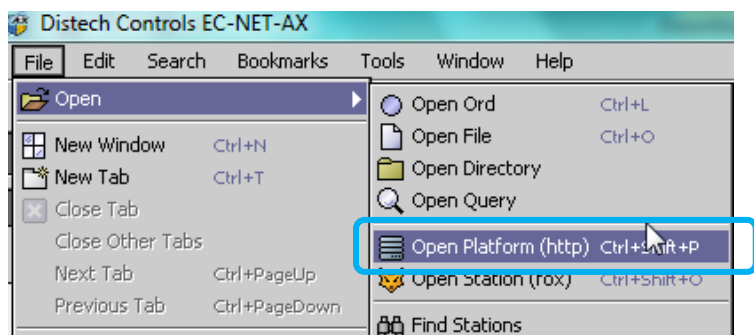

Saisir « localhost » comme Hôte IP et entrer vos noms d'utilisateur et mot de passe.

Ceux-ci sont exactement identiques à ceux de votre session Windows.

Il est nécessaire parfois de mettre le nom de domaine tel que défini dans les paramètres de l'utilisateur (Domain\User)

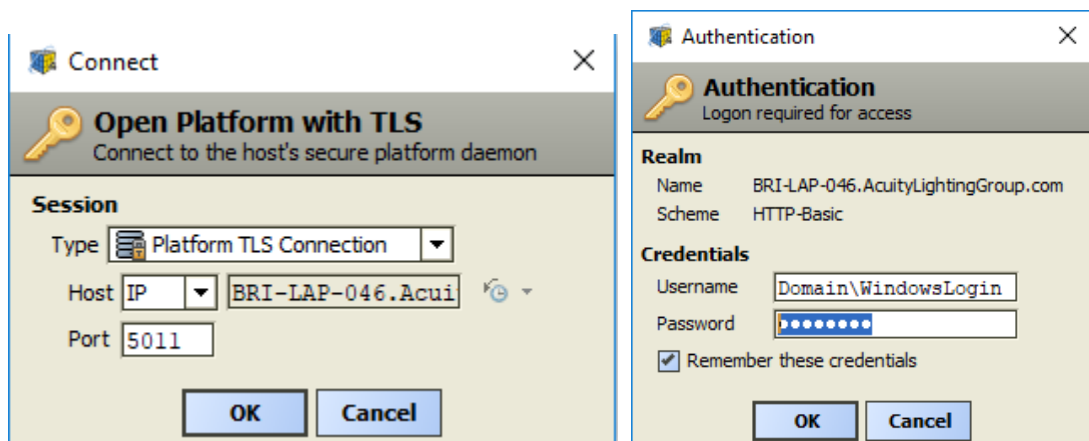

Accepter le certificat si vous utilisez la connexion sécurisée (TLS).

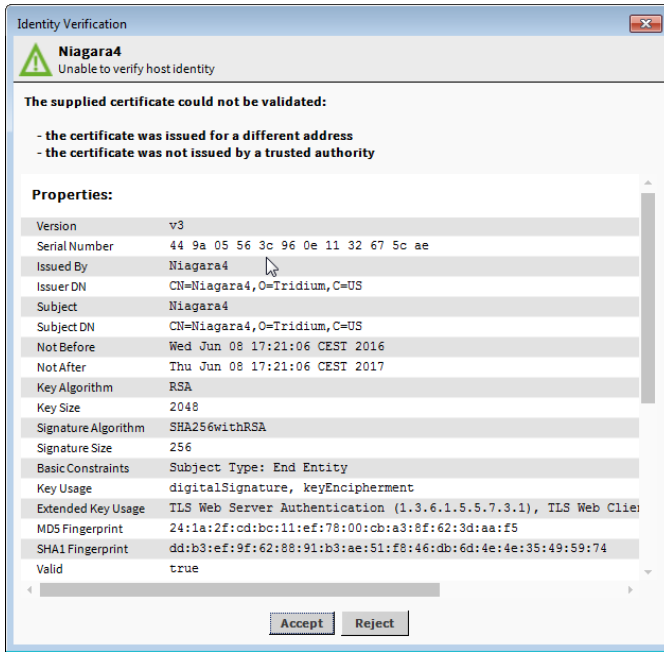

Vous devriez accéder à ce type de vue.

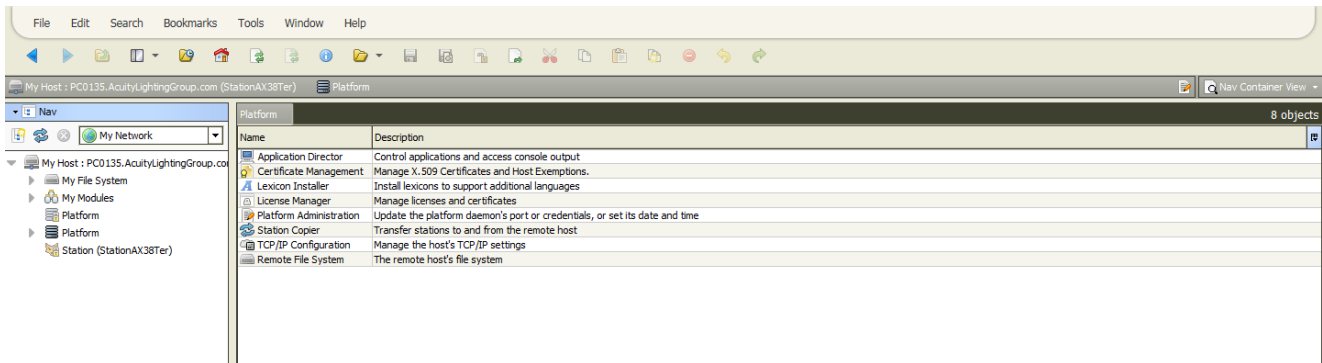

Si vos droits informatiques ne le permettent pas, votre connexion échouera.

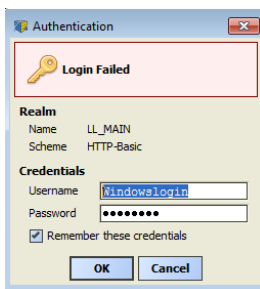

Vérifier avec votre département informatique, la possibilité d'avoir un compte utilisateur avec des droits administrateur.

Nota Bene : Si cela ne fonctionne toujours pas : créer un nouvel utilisateur avec droits administrateur en local.

Si vous avez des difficultés, n'hésitez pas à regarder ce post présent sur le forum :

[New EC-Net installation : trouble to connect to platform/station : Some check | Distech Controls Forum \(distech-controls.com\)](#)

5. Téléchargement du Support Package (EC-Net uniquement)

Dans la fenêtre suivante, sélectionner l'onglet « EC-Net Platform » puis cocher les éléments suivants :

- Distech Controls EC-Net Support Pack
- Distech Controls EC-Net BACnet AWS OWS Support Pack

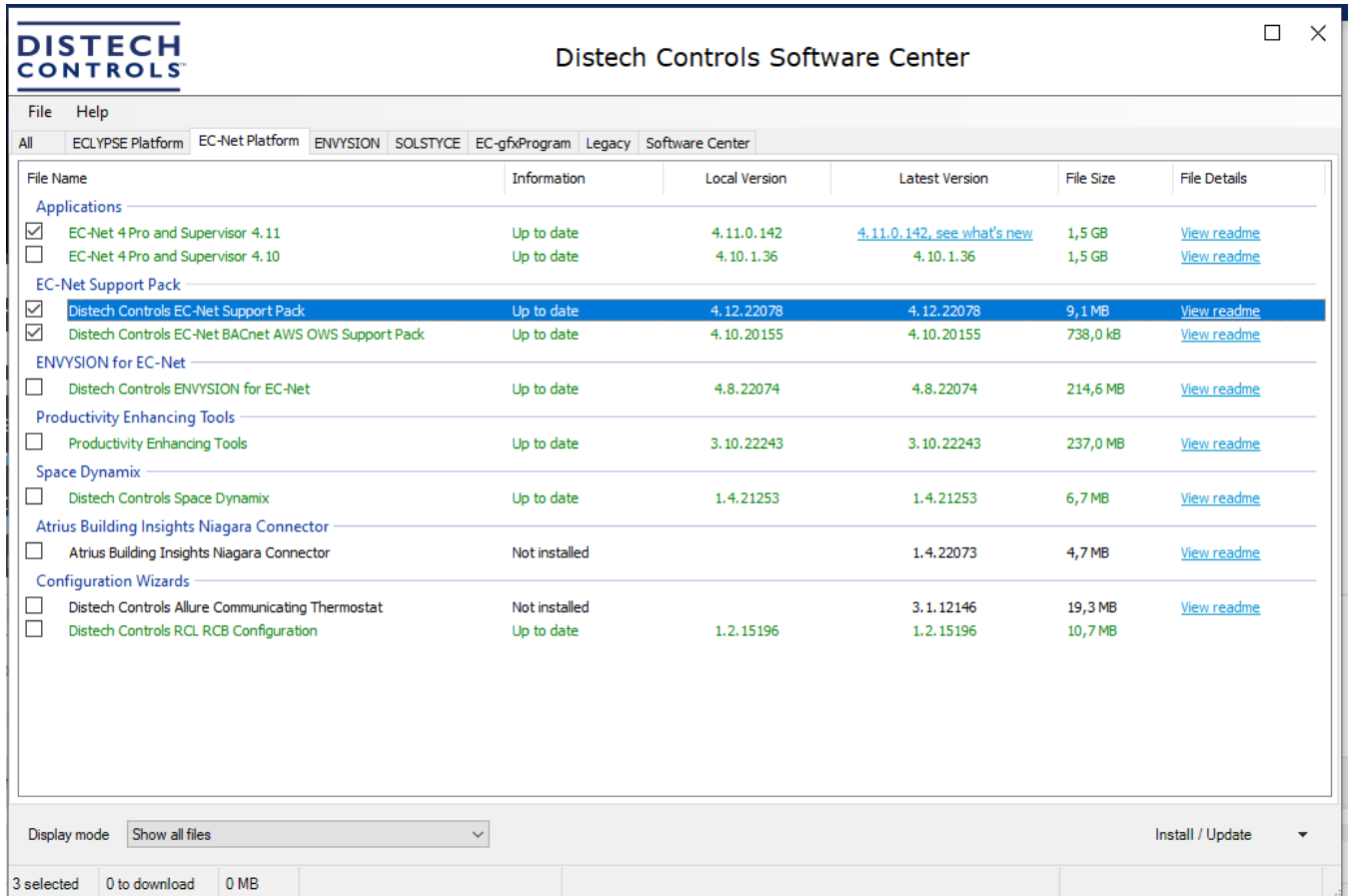

File Name	Information	Local Version	Latest Version	File Size	File Details
<input checked="" type="checkbox"/> EC-Net 4 Pro and Supervisor 4.11	Up to date	4.11.0.142	4.11.0.142, see what's new	1,5 GB	View readme
<input type="checkbox"/> EC-Net 4 Pro and Supervisor 4.10	Up to date	4.10.1.36	4.10.1.36	1,5 GB	View readme
<input checked="" type="checkbox"/> Distech Controls EC-Net Support Pack	Up to date	4.12.22078	4.12.22078	9,1 MB	View readme
<input checked="" type="checkbox"/> Distech Controls EC-Net BACnet AWS OWS Support Pack	Up to date	4.10.20155	4.10.20155	738,0 kB	View readme

At the bottom of the window, the status bar shows '3 selected', '0 to download', and '0 MB'. The 'Install / Update' button is visible in the bottom right corner.

Ces éléments installent des modules additionnels dans l'environnement EC-Net.

Choisir la version EC-Net dans laquelle installer ces modules supplémentaires (usuellement tous).

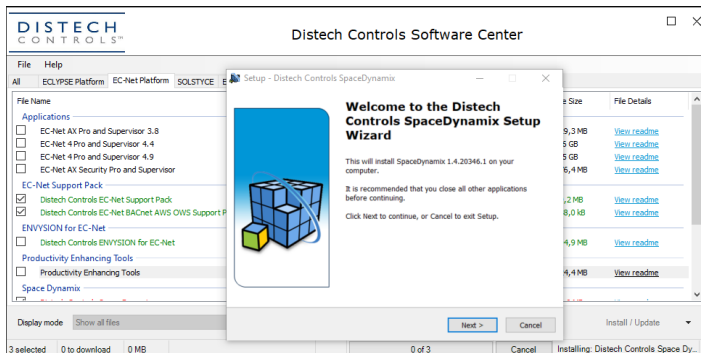

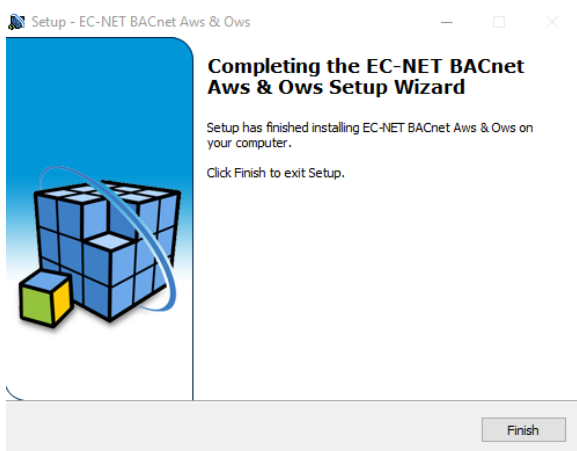
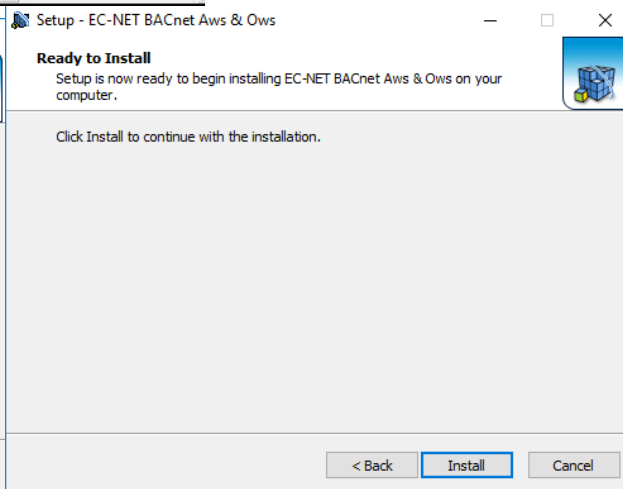
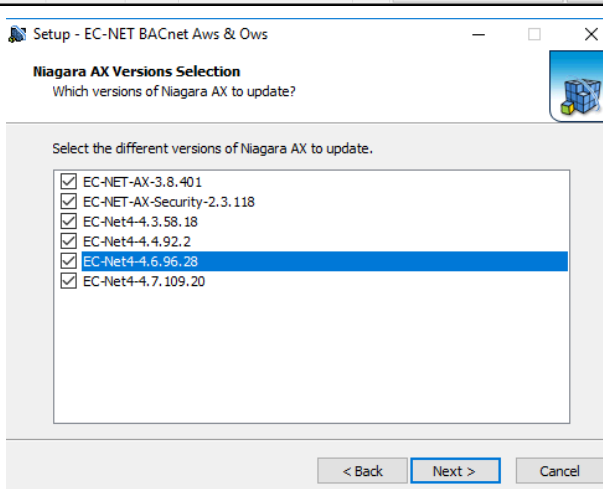
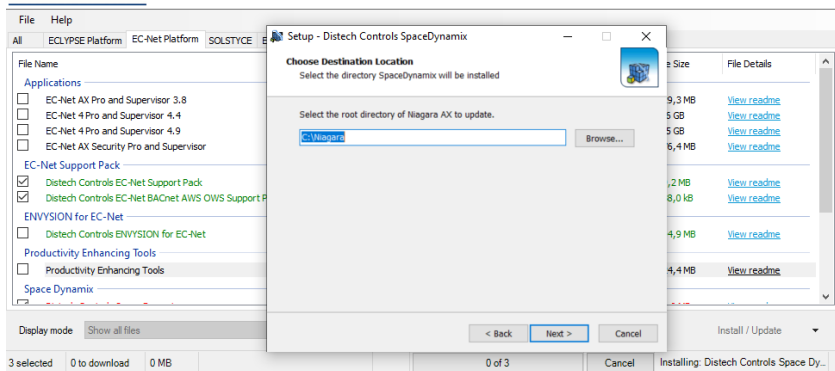

Effectuer l'opération pour les 2 éléments choisis.

6. Téléchargement du logiciel EC-gfxProgram et autres items

Démarrer Software Center depuis le raccourci

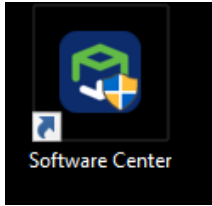

Sélectionner les items suivants :

- Distech Controls EC-gfx Program
- Distech Controls XPressgfx Points (Excel 2010 minimum)
- Distech Controls XpressNetwork Utility
- Distech Controls ECY Server

File Name	Information	Local Version	Latest Version	File Size	File Details
Applications					
<input checked="" type="checkbox"/> Distech Controls EC-gfxProgram	Up to date	6.6.20212	6.6.20212	35,7 MB	View readme
<input checked="" type="checkbox"/> Distech Controls Xpressgfx Points	Up to date	2.6.20119	2.6.20119	55,6 MB	View readme
ECB Series - DFF Files					
<input type="checkbox"/> Distech Controls ECB-103	Not installed		2.16.18298	254,5 kB	View readme
<input type="checkbox"/> Distech Controls ECB-2x3	Not installed		2.16.18298	288,1 kB	View readme
<input type="checkbox"/> Distech Controls ECB-3x0	Not installed		3.11.18298	370,8 kB	View readme
<input type="checkbox"/> Distech Controls ECB-4x0	Not installed		3.11.18298	373,2 kB	View readme
<input type="checkbox"/> Distech Controls ECB-4x3	Not installed		3.11.18298	373,2 kB	View readme
<input type="checkbox"/> Distech Controls ECB-6x0	Not installed		3.11.18298	382,6 kB	View readme
<input type="checkbox"/> Distech Controls ECB-VAV	Not installed		2.16.18298	297,7 kB	View readme
<input type="checkbox"/> Distech Controls ECB-VAVN	Not installed		2.16.18298	257,6 kB	View readme
<input type="checkbox"/> Distech Controls ECB-VAVS	Not installed		2.16.18298	263,5 kB	View readme
<input type="checkbox"/> Distech Controls ECB-VAVS v2	Not installed		2.16.18298	254,0 kB	View readme

File Name	Information	Local Version	Latest Version	File Size	File Details
Applications					
<input checked="" type="checkbox"/> Distech Controls XpressNetwork Utility	Up to date	1.11.20339	1.11.20339	18,0 MB	View readme
<input type="checkbox"/> Distech Controls ENWYISION TechStudio	Up to date	1.1.20094	1.1.20094	47,4 MB	
ECY Series - Firmware Files					
<input checked="" type="checkbox"/> Distech Controls ECY Server	Up to date	1.16.20197	1.16.20197	159,4 MB	View readme
<input type="checkbox"/> Distech Controls ECY-4UI/4UO	Up to date	1.0.16314	1.0.16314	30,6 kB	
<input type="checkbox"/> Distech Controls ECY-6UO	Up to date	1.0.16334	1.0.16334	24,1 kB	
<input type="checkbox"/> Distech Controls ECY-8UI/6UO	Up to date	1.1.15232	1.1.15232	30,5 kB	
<input type="checkbox"/> Distech Controls ECY-8UI/6DOT	Up to date	1.1.15232	1.1.15232	29,0 kB	
<input type="checkbox"/> Distech Controls ECY-8DO	Up to date	1.1.15232	1.1.15232	22,2 kB	
<input type="checkbox"/> Distech Controls ECY-8UI	Up to date	1.0.16334	1.0.16334	19,9 kB	
<input type="checkbox"/> Distech Controls ECY-16DI	Up to date	1.2.16314	1.2.16314	16,2 kB	
<input type="checkbox"/> Distech Controls ECY-IQM VAV	Up to date	1.3.20238	1.3.20238	40,0 kB	View readme
<input type="checkbox"/> Distech Controls ECY-IQM 303	Up to date	1.0.20261	1.0.20261	30,0 kB	View readme

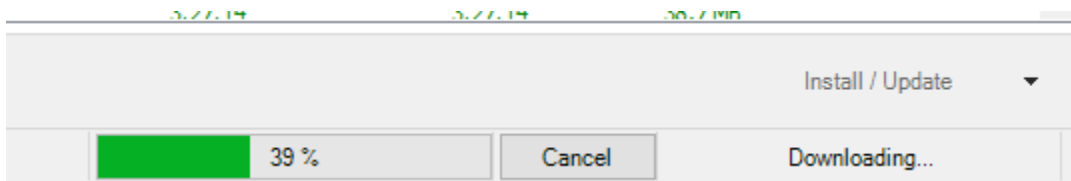

Effectuer la même opération pour télécharger tous les éléments souhaités.

Les installations vont s'effectuer successivement. Cliquer sur Next en fonction de la progression des installations.

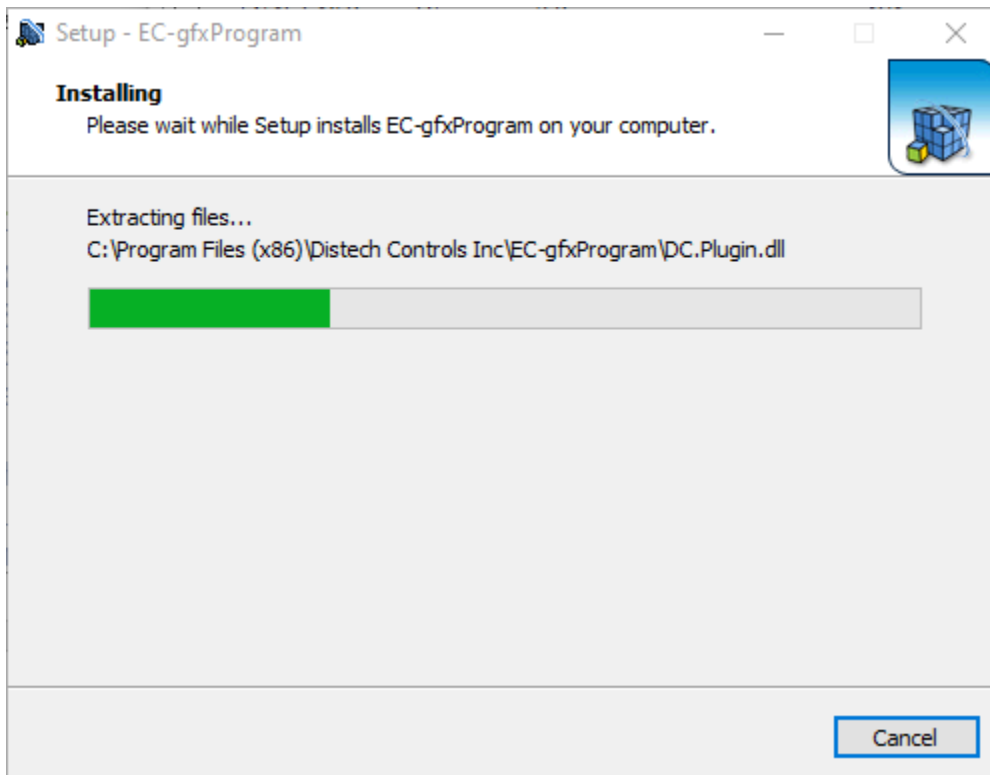

Il n'est pas nécessaire de redémarrer votre ordinateur bien que ce message apparaisse.

7. Téléchargement de Productivity Enhancing Tools

Productivity Enhancing Tools installé ;

- gfxApplications version x.x (library gfx)
- dcgfxApplications version x.x (templates EC-Net)
- ENVYSION projects version x.x
- BIM Files version x.x

Les fichiers ENVYSION et BIM sont installés sous MesDocuments\Distech Controls

- Celui-ci ne peut être installé que suite à l'installation de EC-gfxProgram

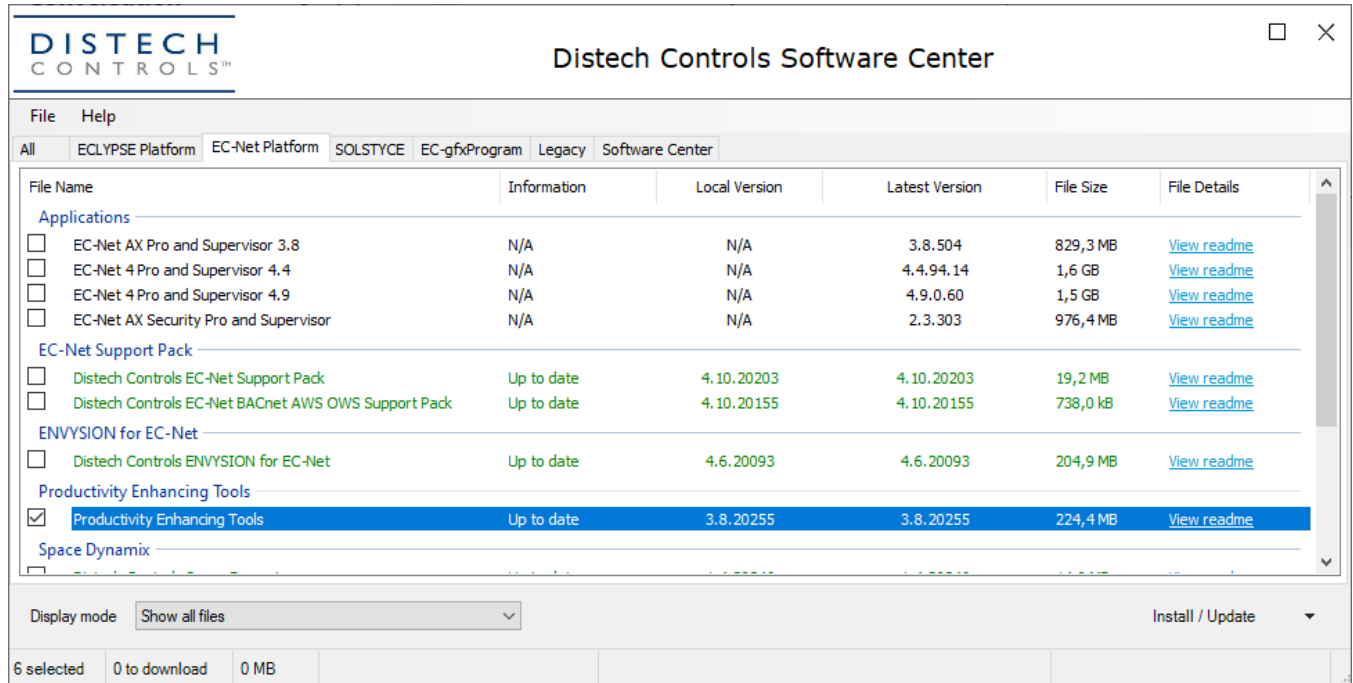

File Name	Information	Local Version	Latest Version	File Size	File Details
Applications					
<input type="checkbox"/> EC-Net AX Pro and Supervisor 3.8	N/A	N/A	3.8.504	829,3 MB	View readme
<input type="checkbox"/> EC-Net 4 Pro and Supervisor 4.4	N/A	N/A	4.4.94.14	1,6 GB	View readme
<input type="checkbox"/> EC-Net 4 Pro and Supervisor 4.9	N/A	N/A	4.9.0.60	1,5 GB	View readme
<input type="checkbox"/> EC-Net AX Security Pro and Supervisor	N/A	N/A	2.3.303	976,4 MB	View readme
EC-Net Support Pack					
<input type="checkbox"/> Distech Controls EC-Net Support Pack	Up to date	4.10.20203	4.10.20203	19,2 MB	View readme
<input type="checkbox"/> Distech Controls EC-Net BACnet AWS OWS Support Pack	Up to date	4.10.20155	4.10.20155	738,0 kB	View readme
ENVYSION for EC-Net					
<input type="checkbox"/> Distech Controls ENVYSION for EC-Net	Up to date	4.6.20093	4.6.20093	204,9 MB	View readme
Productivity Enhancing Tools					
<input checked="" type="checkbox"/> Productivity Enhancing Tools	Up to date	3.8.20255	3.8.20255	224,4 MB	View readme
Space Dynamix					

Attention : si l'application EC-Net n'est pas installé sur votre ordinateur, décochez les éléments "dc" et « commissioning » de l'installation.

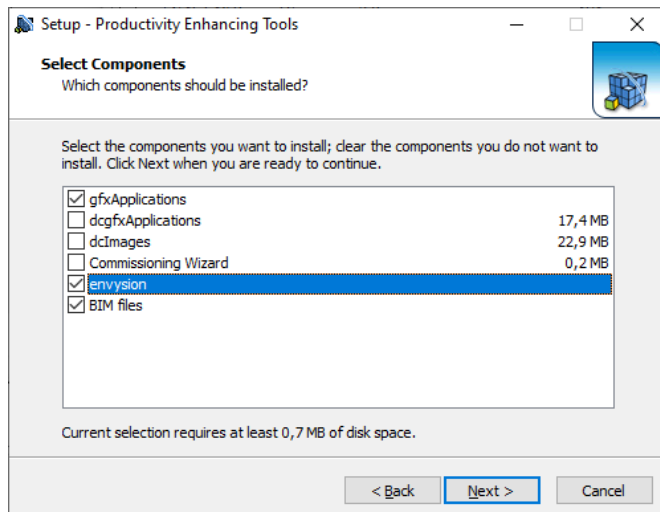

Component	File Size
<input checked="" type="checkbox"/> gfxApplications	
<input type="checkbox"/> dcgfxApplications	17,4 MB
<input type="checkbox"/> dcImages	22,9 MB
<input type="checkbox"/> Commissioning Wizard	0,2 MB
<input checked="" type="checkbox"/> envyision	
<input checked="" type="checkbox"/> BIM files	

8. Téléchargement des autres firmware et mises à jour

Depuis Software Center télécharger tous les firmware nécessaires à votre projet.

L'intérêt de les installer proprement sur votre PC est multiple :

- Mettre à jour les produits installés ou reçus.
- Vérifier si une mise à jour de firmware est disponible, dans ce cas la ligne de l'élément correspondant sera de couleur rouge. Le lien "View Read Me" vous permettra de lire les nouvelles fonctionnalités apportées à ce nouveau firmware.

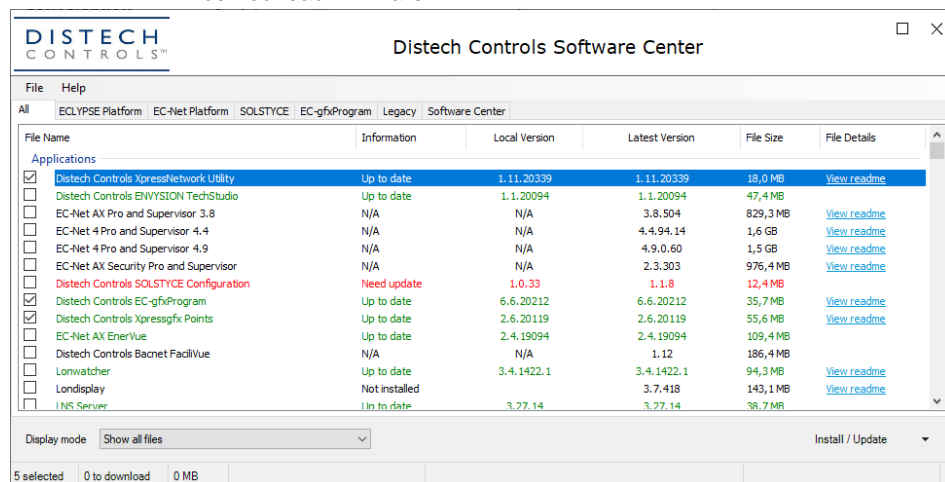

File Name	Information	Local Version	Latest Version	File Size	File Details
<input checked="" type="checkbox"/> Distech Controls XpressNetwork Utility	Up to date	1.11.20339	1.11.20339	18,0 MB	View readme
<input type="checkbox"/> Distech Controls ENVISION TechStudio	Up to date	1.1.20094	1.1.20094	47,4 MB	
<input type="checkbox"/> EC-Net AX Pro and Supervisor 3.8	N/A	N/A	3.8.504	829,3 MB	View readme
<input type="checkbox"/> EC-Net 4 Pro and Supervisor 4.4	N/A	N/A	4.4.94.14	1,6 GB	View readme
<input type="checkbox"/> EC-Net 4 Pro and Supervisor 4.9	N/A	N/A	4.9.0.60	1,5 GB	View readme
<input type="checkbox"/> EC-Net AX Security Pro and Supervisor	N/A	N/A	2.3.303	976,4 MB	View readme
<input type="checkbox"/> Distech Controls SOLSTYCE Configuration	Need update	1.0.33	1.1.8	12,4 MB	
<input checked="" type="checkbox"/> Distech Controls EC-gfxProgram	Up to date	6.6.20212	6.6.20212	35,7 MB	View readme
<input checked="" type="checkbox"/> Distech Controls XpressGfx Points	Up to date	2.6.20119	2.6.20119	55,6 MB	View readme
<input type="checkbox"/> EC-Net AX EnerVue	Up to date	2.4.19094	2.4.19094	109,4 MB	
<input type="checkbox"/> Distech Controls Bacnet FacilVue	N/A	N/A	1.12	186,4 MB	
<input type="checkbox"/> Lonwatcher	Up to date	3.4.1422.1	3.4.1422.1	94,3 MB	View readme
<input type="checkbox"/> Lonsdisplay	Not installed		3.7.418	143,1 MB	View readme
<input type="checkbox"/> LNS Server	Up to date	3.27.14	3.27.14	38,7 MB	

9. Applications Mobiles

Pour optimiser les interventions d'intégration, d'exploitation et de maintenance ainsi que pour l'utilisateur final, certaines applications mobiles sont disponibles.

Téléchargez les applications suivantes depuis App Store ou Google Play.

- MyDCCControl
- xpressNetworkCompanion
- myPersonify

FIN

Cette note d'application vise à fournir des renseignements généraux sur un ou des sujets en particulier et non à le(s) traiter de manière exhaustive.

Par conséquent, les informations contenues dans ce document ne sont pas destinées à servir de référence pour la conception d'un produit, logiciel ou autre application d'ingénierie professionnelle ou de services.

Distech Controls, les logos Distech Controls, Open-to-Wireless, Innovative Solutions for Greener Buildings sont des marques déposées de Distech Controls Inc. LonWorks, LNS et LonMark sont des marques déposées de Echelon Corporation. BACnet est une marque déposée de ASHRAE. BTL est une marque déposée du Groupement BACnet. Niagara^{AX} Framework est une marque déposée de Tridium Inc. EnOcean est une marque déposée de EnOcean GmbH. DALI est une marque déposée de AG-DALI (ZVEI). Toutes les autres marques sont la propriété de leurs déposants.